

MIA Calendar

De enero a marzo de 2018



Asociación Internacional de Musashino (MIA), una fundación de interés público

Edificio Swing piso 9º
2-14-1 Sakai, Musashino-shi, Tokio 〒180-0022
Tel. 0422-36-4511
Fax. 0422-36-4513
Abierto: de 9:00h a 17:00h
De martes a sábado, excepto los días festivos
*Cerrado del 29 de diciembre al 3 de

☆Índice☆

- Centamen de discurso en japonés. Orientación para intérpretes de voluntarios de MIA y del Ayuntamiento de Tokio.....p.1
- Calendario de eventos de MIA.....p.2
- Cursos de japonés, consultas profesionales y teléfono para consultas.....p.3
- Noticias de Musashino-shi, otras organizaciones y MIA.....p.4



El 24º centamen de discurso en japonés por extranjeros (Speech taikai)

¡Buscamos participantes!

El sábado, 3 de marzo de 14:00h a 15:30h en la sala de Swing piso 2º

El ensayo: el sábado 17 de febrero de 15:00h a 18:00h

- Dirigido a: mayores de 16 años cuya lengua materna no es japonés
- Precio de inscripción: gratuito
- Número de plazas: 10 personas (por orden de recepción de solicitudes)
- Inscripción: hasta el viernes, 19 de enero

El tema es libre. Le invitamos a sorprender a los oyentes. Cuéntenos con franqueza lo que piense. Como los voluntarios le ayudarán hasta el día de la presentación, no se preocupe de su nivel de japonés.



* Para escuchar no hace falta reservar. Aforo:160 personas. Entrada: libre ¡Les esperamos!

¡Difundimos *omotenashi* a los extranjeros! Potenciamos una ciudad multicultural junto con residentes extranjeros.

Hay servicio de guardería para 5 niños.

Organizado por el Ayuntamiento de Tokio y MIA



Cursillo formación para intérpretes voluntarios *omotenashi*

El sábado, 17 de marzo de 13:00h a 16:30h en Swing piso 10º

- Dirigido a: las personas que viven, trabajan o van a la escuela en Musashino-shi o miembros de MIA. Aquellos que sepan inglés sencillo y tengan más de 15 años (Los estudiantes de secundaria no pueden participar.)
- *También se aceptarán extranjeros que sepan japonés.
- Contenido: se aprenderán conocimientos básicos sobre comunicación y "omotenashi" habrá simulaciones en inglés, etc. El cursillo se impartirá en japonés.
- Número de plazas: 60 personas (por orden de recepción de solicitudes)
- Inscripción: a partir del jueves, 1 de febrero, a través del formulario específico de la página web de MIA, en el centro o por fax.

Atención: El contenido del cursillo es el mismo que el que organizó el Ayuntamiento de Tokio. No está permitido participar más de una vez. Los participantes se inscribirán como "intérprete voluntario *omotenashi*" en el Ayuntamiento de Tokio. Sin embargo, es diferente que el voluntariado oficial de las Olimpiadas y las Paraolimpiadas de Tokio 2020.

¡Esperamos a personas que quieran colaborar activamente en su vida cotidiana!

¡Buscamos intérpretes voluntarios! Para trabajar el sábado, 26 del mayo

Se buscan especialmente intérpretes de chino, nepalí y tagalo.

Orientación: el sábado 17 de febrero, de 15:00h a 17:30h en la sala de MIA

Se reclutan sólo una vez al año.

- Dirigido a: los que tengan interés en la interpretación de asesoramientos jurídicos y psicológicos para extranjeros
- Contenido: presentación de la actividad, explicación de la consulta con reproducción y experiencias de otros voluntarios
- Maestro: el Sr. Kazuhiro Ooki (abogado)
- Precio: el curso es gratuito, pero si decide apuntarse como voluntario, deberá hacerse miembro de MIA y pagar ¥2,500 en concepto de cuota anual.
- Número de plazas: 25 personas (por orden de recepción de solicitudes)

CÓMO LLEGAR A MIA

El centro de MIA está situado en la estación de Musashi-Sakai (武蔵境) de la Línea Chuo de JR (JR中央線) y la Línea Seibu-Tamagawa (西武多摩川線).

Desde la salida norte: salga hacia la izquierda.

Desde la salida nonowa (ののわ): salga a la derecha y encontrará el Edificio Swing en la esquina opuesta.

Se debe entrar por la parte de atrás, haciendo uso de los ascensores. Cruce la calle y gire a la izquierda en la esquina de la zapatería.

*En la salida nonowa no se permite pasar con billete sino sólo con tarjeta de transporte como Suica y PASMO.

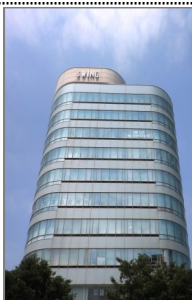

↑ Este edificio

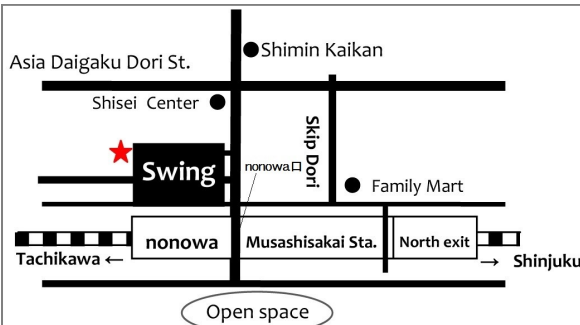

Inscripción: por teléfono, a través del formulario de la página web o en el centro. Se tramitarán las solicitudes por estricto orden de recepción. En cuanto al curso de conversación, se puede hacer a través del formulario de la página web, en el centro y también por carta usando el modelo "ofuku-hagaki*". (No se puede hacer por teléfono.) Si hubiera más solicitudes que plazas, éstas se asignarán por sorteo, priorizando a los ciudadanos de Musashino y después a los miembros de MIA.

<p>enero Sábado 20, de 10:00 a 13:00 Curso práctico de cocina casera (Brasil) En la sala de cocina de Shimin-Kaikan piso 2º</p>  <ul style="list-style-type: none"> - Profesora: la Srta. Giovanna Inoue (Brasil, estudiante, miembro extranjero de MIA) - Platos: arroz con pollo a la brasileña y ensalada - Fecha límite de inscripción: el jueves, 18 de enero. Se cerrará las inscripciones una vez cubiertas las plazas. <p style="text-align: right;">B</p>	<p>enero Sábado 20, de 14:00 a 17:00 Club infantil de intercambio curso de cocina En la sala de cocina de Shimin-Kaikan piso 2º</p>  <ul style="list-style-type: none"> - Profesora: la Srta. Jing Yi Xiao (China, estudiante, miembro extranjero de MIA) - Platos: comida china: empanadilla de carne de cerdo y sopa - Fecha límite de inscripción: el jueves, 18 de enero. Se cerrará las inscripciones una vez cubiertas las plazas. <p style="text-align: right;">A</p>	<p>enero Los martes, desde el 23, de 10:00 a 12:00 Curso de conversación de portugués e intercambio cultural (Porutogaru-go kaiwa) En la sala de MIA</p>  <ul style="list-style-type: none"> - Profesora: la Srta. Fravia Yoshie Nishi (Brasil, miembro extranjero de MIA) - Fecha: del 23 de enero al 13 de marzo (8 sesiones en total) - Fecha límite de inscripción: el martes, 16 de enero (Último día de recepción de cartas) <p style="text-align: right;">C</p>		
<p>febrero Los sábados, desde el 3, de 10:00 a 12:00 Curso de conversación de tailandés e intercambio cultural (Tai-go kaiwa) En la sala de MIA</p>  <ul style="list-style-type: none"> - Profesora: la Sra. Chamamas Morita (Tailandia, miembro de MIA) - Fecha: del 3 de febrero al 24 de marzo (8 sesiones en total) - Fecha límite de inscripción: el sábado, 27 de enero (Último día de recepción de cartas) <p style="text-align: right;">C</p>	<p>febrero Sábado 24, de 10:00 a 13:00 Curso práctico de cocina casera (Tailandia) En la sala de cocina de Shimin-Kaikan piso 2º</p>  <ul style="list-style-type: none"> - Profesora: la Sra. Laddawan Kurokawa (Tailandia, miembro de MIA) - Platos: ensalada de papaya verde, pollo asado a la tailandesa, etc. - Fecha límite de inscripción: el jueves, 22 de febrero. Se cerrará las inscripciones una vez cubiertas las plazas. <p style="text-align: right;">B</p>	<p>febrero Sábado 24, de 14:00 a 17:00 Club infantil de intercambio curso de cocina En la sala de cocina de Shimin-Kaikan piso 2º</p>  <ul style="list-style-type: none"> - Profesora: la Srta. Nguyen Tien Loan (Vietnam, estudiante, miembro extranjero de MIA) - Platos: comida vietnamita: rollo de primavera y bolas de harina de arroz - Inscripción: los miembros de MIA desde el jueves, 4 de enero y el resto a partir del martes, 16 de enero. Se cerrará las inscripciones una vez cubiertas las plazas. <p style="text-align: right;">A</p>		
<p>marzo Sábado 10, de 14:00 a 16:00 ¡Vamos a descubrir el mundo! El capítulo sobre Rumania (Sekai o shirou! Rumania) En la sala de MIA</p>  <ul style="list-style-type: none"> - Conferenciante: el Sr. Popa Anton Mihai (Rumania, estudiante, miembro extranjero de MIA) - Contenido: cosas sobre su país, su ciudad, su vida en Japón, etc. - Precio: gratuito - Aforo: 25 personas - Fecha límite de inscripción: el jueves, 8 de marzo 	<p>marzo Sábado 17, de 10:00 a 13:00 Club infantil de intercambio curso de cocina En la sala de cocina de Shimin-Kaikan piso 2º</p>  <ul style="list-style-type: none"> - Profesora: la Sra. Agata Kulikow (Polonia, estudiante, miembro de MIA) - Platos: cocina casera de Polonia - Inscripción: los miembros de MIA desde el jueves, 4 de enero y el resto a partir del jueves, 15 de febrero. Se cerrará las inscripciones una vez cubiertas las plazas. <p style="text-align: right;">A</p>	<p>marzo Sábado 17, de 14:00 a 17:00 Club infantil de intercambio curso de cocina En la sala de cocina de Shimin-Kaikan piso 2º</p>  <ul style="list-style-type: none"> - Profesora: la Sra. Jung Suk Lee (Corea del Sur, miembro extranjero de MIA) - Platos: chijimi (tortilla al estilo coreano) entre otras cosas - Inscripción: los miembros de MIA desde el jueves, 4 de enero y el resto a partir del jueves, 15 de febrero. Se cerrará las inscripciones una vez cubiertas las plazas. <p style="text-align: right;">A</p>		
<p>marzo Los sábados, 17 y 24, de 13:00 a 15:00 Taller de arte de recortes de papel de China (Chuugoku kirie taiken kyoushitsu) En la sala de reuniones de MIA</p>  <ul style="list-style-type: none"> - Profesor: El Sr. Jian Zhong Wu (China, miembro extranjero de MIA) - Contenido: aprender la técnica y hacer obras - Precio: ¥1,500 (miembros de MIA, ¥900) para 2 sesiones - Número de plazas: 20 personas - Fecha límite de inscripción: el jueves, 15 de marzo 	<p style="text-align: center;">MIA Ryugakusei Musashino Family Program (intercambio) *“Ryugakusei” significa estudiantes extranjeros que viven en Japón.</p> <table border="1" style="width: 100%;"> <tr> <td data-bbox="549 1332 917 1641"> <p>Compartimos experiencias (Jissen koza)</p> <p>El sábado, 10 de febrero, de 14:00 a 16:00, Swing piso 10º</p> <ul style="list-style-type: none"> - Dirigido a: las familias y los estudiantes extranjeros que tengan interés en el programa y los que hayan participado - Número de plazas: 25 personas - Entrada: libre - Fecha límite de inscripción: el jueves, 8 de febrero </td> <td data-bbox="930 1332 1557 1641"> <p>Orientación del programa de intercambio con ryugakusei (Kouryuu program Setsumei-kai)</p> <p>El sábado, 31 de marzo, de 15:00 a 16:30, Swing piso 10º</p> <ul style="list-style-type: none"> - Dirigido a: familias que desean participar en el programa hasta el mes de marzo de 2019. (Les presentaremos estudiantes el sábado, 21 de abril.) - Número de plazas: 30 personas - Precio: gratuito - Número de plazas de guardería: 3 niños - Fecha límite de la inscripción: el jueves, 29 de marzo <p>En el servicio de guardería, se tiene que inscribir antes del viernes, 23 de marzo.</p> <p>*No consiste en convivir sino en compartir actividades.</p> </td> </tr> </table>		<p>Compartimos experiencias (Jissen koza)</p> <p>El sábado, 10 de febrero, de 14:00 a 16:00, Swing piso 10º</p> <ul style="list-style-type: none"> - Dirigido a: las familias y los estudiantes extranjeros que tengan interés en el programa y los que hayan participado - Número de plazas: 25 personas - Entrada: libre - Fecha límite de inscripción: el jueves, 8 de febrero 	<p>Orientación del programa de intercambio con ryugakusei (Kouryuu program Setsumei-kai)</p> <p>El sábado, 31 de marzo, de 15:00 a 16:30, Swing piso 10º</p> <ul style="list-style-type: none"> - Dirigido a: familias que desean participar en el programa hasta el mes de marzo de 2019. (Les presentaremos estudiantes el sábado, 21 de abril.) - Número de plazas: 30 personas - Precio: gratuito - Número de plazas de guardería: 3 niños - Fecha límite de la inscripción: el jueves, 29 de marzo <p>En el servicio de guardería, se tiene que inscribir antes del viernes, 23 de marzo.</p> <p>*No consiste en convivir sino en compartir actividades.</p>
<p>Compartimos experiencias (Jissen koza)</p> <p>El sábado, 10 de febrero, de 14:00 a 16:00, Swing piso 10º</p> <ul style="list-style-type: none"> - Dirigido a: las familias y los estudiantes extranjeros que tengan interés en el programa y los que hayan participado - Número de plazas: 25 personas - Entrada: libre - Fecha límite de inscripción: el jueves, 8 de febrero 	<p>Orientación del programa de intercambio con ryugakusei (Kouryuu program Setsumei-kai)</p> <p>El sábado, 31 de marzo, de 15:00 a 16:30, Swing piso 10º</p> <ul style="list-style-type: none"> - Dirigido a: familias que desean participar en el programa hasta el mes de marzo de 2019. (Les presentaremos estudiantes el sábado, 21 de abril.) - Número de plazas: 30 personas - Precio: gratuito - Número de plazas de guardería: 3 niños - Fecha límite de la inscripción: el jueves, 29 de marzo <p>En el servicio de guardería, se tiene que inscribir antes del viernes, 23 de marzo.</p> <p>*No consiste en convivir sino en compartir actividades.</p>			

Características de los cursos según su clasificación

<p>A Club infantil de intercambio (Kodomo kokusai koryu club)</p> <ul style="list-style-type: none"> - Precio: ¥2,000 para 2 personas (miembros de MIA, ¥1,000) ¥500 por cada niño extra - Ingredientes: incluidos en el precio - Dirigido a: niños entre 5 y 12 años acompañados de un adulto. A partir de 10 años, los niños pueden participar solos. - Número de plazas: 18 personas - Condición: no se devolverá el importe si cancela su inscripción el día de la actividad o la víspera. <p>*A través del formulario de la página web, se puede solicitar desde el día siguiente al inicio del periodo de inscripción.</p>	<p>B Curso práctico de cocina casera</p> <ul style="list-style-type: none"> - Precio: ¥2,000 (miembros de MIA, ¥1,000) - Ingredientes: incluidos en el precio - Dirigido a: mayores de 18 años - Número de plazas: 18 personas - Condición: no se devolverá el importe si cancela su inscripción el día de la actividad o la víspera. 	<p>C Curso de conversación e intercambio cultural</p> <ul style="list-style-type: none"> - Precio: ¥6,000 (miembros de MIA, ¥4,000) - Dirigido a: mayores de 18 años y principiantes - Número de plazas: 20 personas - Condición: se tienen que cubrir al menos 10 plazas para que se realice el curso. - Inscripción: por carta (modelo "ofuku-hagaki". Ver arriba.), escriba dirección, nombre en katakana, edad, ocupación y número de teléfono.
--	---	---

Sobre el uso de datos personales: Los datos personales ofrecidos al inscribirse a los programas de MIA se limitan a ser utilizados para correspondencia y para que los profesores puedan preparar su programa educativo. En ningún caso se utilizan fuera de los motivos mencionados, y tampoco los ofrecemos a terceras personas.



¡Inscripción abierta!

Curso de japonés para extranjeros y clase de apoyo al estudio de MIA

En la página web de MIA se puede leer el folleto de los cursos en 9 idiomas. <https://mia.gr.jp/foreigner/japanese>

Curso	Guardería	Período	Para todos los cursos
Curso de japonés de los jueves	disponible (5 niños)	Del 11 de enero al 15 de marzo	- Hora: de 10:00h a 12:00h - Número de sesiones: 10 en total - Número de plazas: 20 personas - Precio: ¥6,000 curso completo - Precio de la guardería: ¥600/niño *Las personas sin hijos pequeños también pueden participar en todos los cursos.
Curso de japonés de los viernes	disponible (10 niños)	Del 12 de enero al 16 de marzo	
Curso de japonés de los sábados	no disponible	Del 13 de enero al 17 de marzo	



Los participantes de los niveles iniciales de estos cursos, pueden asistir a actividades individuales gratuitas. Consúltenos en el momento de la inscripción.

<p>Clases de apoyo al estudio para alumnos extranjeros de primaria y secundaria Del 10 de enero al 14 de marzo</p>	<ul style="list-style-type: none"> - Hora: de 15:00h a 17:00h - Número de sesiones: 10 en total - Número de plazas: 10 alumnos - Precio: ¥3,000 curso completo *Si quiere ingresar una vez comenzado el curso, consúltenos. 	<p>Son para los estudiantes extranjeros o los que tienen padres extranjeros. El caso de los japoneses que han vuelto de los países extranjeros, consúltenos. Estudian en clases privadas.</p>
---	--	---



Para inscribirse en estos cursos, diríjase al centro de MIA cuanto antes. Se tiene que rellenar el formulario y pagar el importe del curso. Le reembolsaremos el importe completo cuando Ud. cancele antes del primer día del curso. Una vez comenzado el curso, no se realizan reembolsos aunque las ausencias sean por enfermedad u otras causas justificadas.



Número de teléfono específico para extranjeros

Preguntas, reservas de consultas e inscripciones en los cursos de japonés de MIA ☎ **0422-56-2922**



Información práctica, interpretación y traducción, etc. ¡También puede acercarse al centro!

Consulta profesional

Se podrán consultar asuntos jurídicos o psicológicos con diferentes profesionales del sector. Con intérpretes. Confidencial. Imprescindible reservar. **Gratuito**

★ Los sábados, **27 de enero, 24 de febrero y 24 de marzo**, de 13:00h a 16:00h, en MIA

(Swing piso 9º, 2-14-1 Sakai, Musashino-shi) *Está muy cerca de la estación de Musashi-Sakai (武蔵境) de Línea Chuo de JR (JR 中央線) y la Línea Seibu-Tamagawa (西武多摩川線).

Ventanilla multilingüe (Consulta gratuita. Llámenos o venga al centro de MIA.) También les ayudamos a traducir e interpretar.

Japonés e inglés	De martes a sábado, de 9:00h a 17:00h	Español	Primer martes de cada mes (9 de enero , 6 de febrero y 6 de marzo), de 14:00h a 16:00h
Chino	Miércoles, viernes y sábados, de 10:00h a 17:00h Tercer jueves de cada mes (18 de enero, 15 de febrero y 15 de marzo), de 14:00h a 16:00h	Tailandés	Primer jueves de cada mes (11 de enero , 1 de febrero y 1 de marzo), de 10:00h a 12:00h
Noruego	Segundo miércoles de cada mes (10 de enero, 14 de febrero y 14 de marzo), de 14:00h a 16:00h	Ruso	Segundo viernes de cada mes (12 de enero, 9 de febrero y 9 de marzo) de 10:00h a 12:00h
Alemán	Tercer martes de cada mes (16 de enero, 20 de febrero y 20 de marzo), de 14:00h a 16:00h	Tamil e hindú	Cuarto viernes de cada mes (26 de enero, 23 de febrero y 23 de marzo), de 14:00h a 16:00h

Consultas gratuitas con otras organizaciones que se realizarán en Tokio (No hace falta reservar)

Fecha y hora	Lugar	Organizador y contacto
Sábado, 27 de enero, de 13:00 a 16:00	Sala de exposición de Sesión Sugunami piso 1º (Sesión Sugunami, Tenji-shitsu) Estación cercana: Higashi-Koenji (東高円寺) o Shin-Koenji (新高円寺)	Asociación Internacional de Sugunami (Sugunami-ku Koryu Kyokai) Tel. 03-5378-8833
Sábado, 10 de febrero, de 13:00 a 16:00	Atrium, Sumida River-side Hall (Ayuntamiento del Barrio de Sumida piso 1º) Estación cercana: Asakusa (浅草)	SPIC, Sumida International Promotional Club (Sumida-ku Kokusai-ka Suisin Club) Tel. 03-5608-6212 (el día de la consulta: 090-8477-5608)
Domingo, 25 de febrero, de 13:00 a 16:00	Gallery Hall de Hachioji Square Building piso 11º Estación cercana: Hachioji (八王子)	Ciudad de Hachioji y Asociación Internacional de Hachioji (Hachioji Kokusai Kyokai) Tel. 042-642-7091
Domingo, 11 de marzo, de 13:30 a 15:30	Foro Cívico de Machida, piso 4º (Machida Shimin Forum piso 4º) Estación cercana: Machida (町田)	Centro Internacional de Machida (Machida Kokusai Koryu Center) Tel. 042-722-4260

Próximos acontecimientos del Ayuntamiento

Fiesta del Año Nuevo del cuerpo de bomberos (Dezome-shiki)



El domingo, 14 de enero, de 10:00h a 12:00h, en el parque, Musashino Chuo Koen (武蔵野中央公園).

Mostrarán la ceremonia, el riego con mangueras, actuación del cuerpo de niños, representación con escaleras, interpretación de la banda de instrumentos de viento de la Universidad de Asia, etc.

Sin necesidad de reservar. Entrada libre.

*En caso de llover, realizarán sólo la ceremonia en Yonchu Taiiku-kan, el gimnasio de la 4ª escuela secundaria. (四中体育館).

Más información e inscripción: Departamento de prevención de desastres del Ayuntamiento (市役所 防災課 Shiyakusho Bousai-ka). Tel. 0422-60-1821

Próximos acontecimientos de otras organizaciones

Fiesta del Año Nuevo

(Shinshun Otanoshimi-kai)

“Dadasukodandan”

Teatro de ohayashi, música folklórica y tradicional



El domingo, 14 de enero, de 11:00h a 11:50h, en Play Hall, 0123Harappa piso 1º.

- Intérprete: Jun Tada

- Contenido: presentación de “shishimai” (baile del león) y concierto de tambores para celebrar el Año Nuevo

- Dirigido a: niños de 0 a 3 años, a mujeres embarazadas y a sus familias.

- Entrada: libre

- Reserva: no es necesaria

- Más información: 0123Harappa, Yahatacho 1-3-24, Musashino-shi.

Tel. 0422-56-3210 *Cerrado viernes, sábados y días festivos.

“Canciones y vodevil de títeres”

(Uta to ningyo bodobil)

El viernes, 9 de marzo, de 11:00h a 11:40h, en Play Hall de 0123Kichijoji piso 1º.

- Intérprete: Popolo, una compañía teatral de títeres

- Dirigido a: niños de 0 a 3 años, a mujeres embarazadas y a sus familias.

- Entrada: libre

- Reserva: no es necesaria

- Más información: 0123Kichijoji, Kichijoji-Higashi-cho 2-29-12, Musashino-shi.

Tel. 0422-20-3210 *Cerrado domingos, lunes y días festivos.

En el “0123Kichijoji” y el “0123Harappa” las familias con niños de 0 a 3 años pueden disfrutar del espacio libremente cuando quieran.

Cerrado por vacaciones del 29 de diciembre al 3 de enero.



De MIA a los miembros extranjeros

¿Tiene problemas por no saber japonés bien?

Número de teléfono para extranjeros

☎ 0422-56-2922

De martes a sábado
(excepto los días festivos)

Les ayudamos a comunicarse en las instituciones de la ciudad

Acompañamiento de intérprete

¡Prueba gratuita para los que lo utilicen por primera vez!

- Lenguas disponibles: español, inglés, chino, coreano, tailandés, ruso, tamil, nepalí, noruego y alemán.
- *Les atenderán los intérpretes que se han registrado en MIA y han acabado el curso para traducir en asesoramientos jurídicos.
- Precio: ¥5,000/una vez
- Duración: 2 horas incluyendo espera, preparación, etc.
- Lugares: las instituciones en la Ciudad de Musashino, como Ayuntamiento, guarderías, etc.
- Inscripción: por teléfono 0422-56-2922. Llámennos con más de una semana de antelación, puesto que necesitamos tiempo para coordinar a los intérpretes y confirmar con las instituciones.
- *Es probable que haya casos en los que no podamos cumplir con su solicitud.

¡Buscamos voluntarios extranjeros!

Conversaciones, cocina, presentaciones de cultura, participación en programas de radio, canciones, bailes, tocar instrumentos, ayudas a las guarderías, interpretación y traducción, etc.

¿Qué quiere compartir?



En la guardería del curso de japonés.

Juegan con los niños en varios idiomas como japonés, inglés, coreano, francés, etc.

En curso de conversación → (birmano)



En un curso de cocina para los niños

¡Escuche los programas de la radio de MIA!



Musashino FM (78.2MHz)
<http://www.musashino-fm.co.jp/>

¡Se puede escuchar por su ordenador o por su smartphone!

NEWS from MIA

De lunes a viernes: de 10:30h a 10:35h
(Repetición: de 17:45h a 17:50h)

Lunes: japonés

Martes y viernes: inglés

Miércoles: coreano

Jueves: chino

Emite información práctica para extranjeros en cuatro idiomas.

MIA PLAZA

Cuarto sábado de cada mes, de 18:00h a 18:30h.

El 27 de enero (Brasil), el 24 de febrero (Rusia) y el 24 de marzo (Uzbekistán).



Hablan invitados extranjeros en japonés. ¡En vivo!

Si no puede escuchar en directo, los programas están disponibles en Podcast.

Petición desde el centro

Cuando cambie sus datos de contacto como dirección, número de teléfono o dirección de e-mail, avísenos, por favor.

Tel: 0422-36-4511

Fax: 0422-36-4513

E-mail: mia@coral.ocn.ne.jp

El registro como miembro extranjero es gratuito.

¡Preséntenos a sus amigos! Se puede registrar a través de la página web. Enviaremos el folleto informativo MIA Calendar (se puede elegir entre español, japonés, inglés y chino) a los que se registren.

*Los miembros extranjeros no disponen de descuentos en los eventos.

**“Miembro extranjero” y “miembro de MIA” son categorías diferentes. “Los miembros de MIA” pagan la cuota anual. Extranjeros también pueden hacerse “miembros de MIA”.



Datos de MIA del 1 de diciembre de 2017

Miembros MIA: 544

Miembros extranjeros: 781

de 74 países diferentes

*Es probable que alguno de los eventos sea modificado o suspendido.