



MIA Calendar

2020年 4月~6月

☆主要内容☆

- 法律和心理咨询会・高中升学说明会p. 1
- MIA特别活动月历p. 2
- 日语课程・咨询会p. 3
- MIA及其他团体・武藏野市的通知p. 4



为外国人举办的 法律和心理咨询会

5月23日(周六) 14:30-16:30
@SWING大厦10楼

无需预约。直接入场。

免费

有丰富的外国人咨询经验的MIA专家会员
(律师、行政书士、社会保险劳务士、劳动咨询员、
心理咨询员)和翻译志愿者为您排忧解难。

●翻译语种(预定): 英语・汉语・西班牙语・韩国朝鲜语・
他加禄语・泰语・俄语・阿拉伯语・泰米尔语・印度尼西亚
语・越南语・德语・孟加拉语・印度语・尼泊尔语。

●可咨询问题: 在留资格/签证/归化/拖欠工资/劳动条件/工
伤/高利贷/交通事故/刑事案件/继承/遗嘱/离婚/抚养权/损
失赔偿费/收养孩子/夫妻・亲子关系/压力大/受欺凌/差别
待遇/被施暴/生活救济/创业等。

为日语非母语的家长和孩子举办的 高中升学说明会

7月12日(周日) 13:00-16:00
@SWING大厦11楼

请预约。一个人也可以参加!

升学指南书费 500日元

- 内容: 入学考试、学费、学习方法、都立高中的介绍。
说明会和经验者的经验介绍。最后还有个别咨询会。
- 翻译语种(预定): 英语・汉语・韩国朝鲜语・西班牙语・
他加禄语・泰语・越南语・尼泊尔语・孟加拉语。
- 报名: 请在7月11日(周六)前打电话或通过网页报名。



↑个别咨询会
←全体会议
*可用母语倾听。

会场就在“武藏境”站北口!的 SWING大厦

交通路线

- JR中央线或西武多摩川线的“武藏境”站下车。
特别快速(特快)列车不停, 请注意。
- 出北口、向左前行1分钟。nonowa口出来后,
向右走就是。

- ! nonowa检票口只能使用Suica和PASMO类的IC卡
- ! nonowa检票口不能使用车票

这幢大楼→

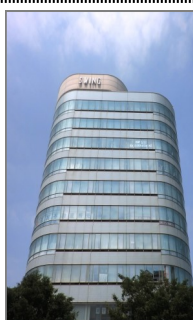

<https://mia.gr.jp/>

【报名】打电话、来MIA窗口、或者通过网页专用报名表来报名。报名额满为止。

外语会话交流教室不能打电话报名。报名超员时要抽选。

A B C 有左面标记的活动、请确认下面共通的事项。

<p>4月18日(周六) 10:00-12:00 MIA日语学习支援志愿者及国际交流志愿者活动说明会 @SWING大厦10楼</p> <p>● 报名对象：希望参加MIA日语学习支援志愿者育成讲座，或是对MIA的志愿者活动感兴趣，18岁以上对日语有一定理解能力的人 ● 征集名额：60名(按报名顺序) ● 参加费：免费 ● 4月16日(周四)报名截止 ● 报名：打电话、来窗口或通过网页专用报名表报名</p>	<p>4月25日(周六) 10:00-12:45 亲子活动！ 儿童国际交流俱乐部 “料理教室” @市民会馆 2楼料理室</p> <p>● 讲师：张馨怡 (来自中国的留学生) ● 料理内容：炒蔬菜（地三鲜）等 ● 报名：4月1日(周三)9:00开始</p> <p style="text-align: right;">A</p>	<p>4月25日(周六) 14:00-16:00 系列讲座“了解世界， 联谊世界！ 美国篇 @MIA会议室</p> <p>● 讲师：DEREK CHIN (来自美国、MIA外籍会员) ● 内容：美国的城市及人们的生活，在日本的生活情况等 ● 参加费：免费 ● 名额：25名 ● 报名截止：4月23日(周四)</p>
<p>5月16日-7月18日 9:45 - 12:00 (每周六, 共10次) MIA日语学习支援志愿者育成讲座 @SWING大厦10楼 (5/16和6/20在11楼)</p> <p style="text-align: center;">2年一次的征集！</p> <p style="text-align: center;">请参加4月18日的活动说明会。</p> <p>● 报名条件：满足下面①~③所有条件的人 ①MIA会员，或者在武藏野市居住・学习・工作，在讲座开始前进行会员登录(登录费2500日元) ②10次中，包括第一次(5月16日)在内，保证7次以上出席 ③讲座结束后、能够参加MIA日语学习支援的志愿者活动 ● 参加费：6,000日元 ● 征集名额：50名(超员时要抽选) ● 4月25日(周六)截止报名(明信片要当天必到) ● 报名：请使用网页专用报名表报名。或者在往返明信片上写明地址/姓名(日语读法)/年龄/职业/电话号码/电子邮箱(有的话)/会员号码(有的话)/应征理由，寄到“MIA日语交流员育成讲座”。</p> <p style="text-align: center;">专家的讲座使用日语！</p>		<p>5月19日(周二) 10:00-12:00 西班牙语会话交流教室 ~初级~ @MIA会议室</p> <p>● 讲师：Delfina Teraoka (来自秘鲁、MIA外籍会员) ● 每周二5月19日开始到7月7日(共8次) ● 报名截止：5月9日(周六)明信片必到 ※超员时要抽选</p> <p style="text-align: right;">C</p>
<p>5月30日(周六) 14:00-16:00 系列讲座“了解世界， 联谊世界！ 斯里兰卡篇 @MIA会议室</p> <p>● 讲师：Shehara Kaushani (来自斯里兰卡的留学生) ● 内容：斯里兰卡的文化、城市及在日本的生活 ● 参加费：免费 ● 名额：25名 ● 报名截止：5月28日(周四)</p>	<p>6月20日(周六) 10:00-12:45 亲子活动！ 儿童国际交流俱乐部“料理教室” @市民会馆 2楼料理室</p> <p>● 讲师：Tran Hieu Hong (来自越南的留学生) ● 料理内容：生春卷等 ● 报名：会员4月1日(周三)9:00开始， 一般5月15日(周五)9:00开始。</p> <p style="text-align: right;">A</p>	<p>6月20日(周六) 13:45-16:45 世界家庭料理 (俄罗斯) @市民会馆 2楼料理室</p> <p>● 讲师：Evgenia Tsuchida (来自俄罗斯，MIA外籍会员) ● 料理内容：俄式油炸带馅面包，红汤等 ● 报名截止：6月18日(周四)</p> <p style="text-align: right;">B</p>
<p>A 亲子活动！儿童国际交流俱乐部</p> <p>■ 参加费：1组2,000日元(MIA会员1,000日元)，包括材料费。儿童每增加1人增加500日元(MIA会员也是500日元) ■ 报名对象：5岁-小学6年級的儿童和家 长，10岁以上的小学生可以自己参加 ■ 名额：18名 ■ 前一天、当天取消，收取全额费用。</p>	<p>B 世界家庭料理教室</p> <p>■ 参加费：一般2,000日元(MIA会员1,000日元)、包括材料费。 ■ 报名对象：18岁以上 ■ 名额：18名 ■ 前一天、当天取消，收取全额费用。</p>	<p>C 外语会话交流教室</p> <p>*每周同一时间连续8周(次)举行 ■ 参加费：6,000日元(MIA会员4,000日元) ■ 报名对象：18岁以上的初学者 ■ 名额：20名(10名以上开班) 报名人数多时 ①武藏野市民 ②MIA会员抽签顺序优先。 可用明信片报名★请写明地址・姓名(日语读法)・年龄・职业・电话号码。</p>

※特别活动有可能取消或更改内容。内容有变化时会在网页上登载具体信息。

【有关个人信息的利用和保护】本协会在报名参加各种活动时所需的个人信息，是为报名登记、进行有关活动的各种联系、及向讲师提供学员的必要信息之用。为了保护您的个人信息，不会将其用于上述其他目的或向第三者提供。



MIA 日语课程 / 为中小学生举办的学习辅导班 (学习支援)

在MIA的网页上可以看到多种语言(9种语言)介绍的课程信息。

<https://mia.gr.jp/foreigner/japanese>

课程	保育(名额)	时间	课程共通事项
周四日语课	有(5名)	5月7日-7月 9日	■时间 10:00-12:00 ■次数 10次 ■名额 20名 ■参加费 6,000日元(10次) ■保育登录费600日元(儿童1人)保育只限周四、周五。*不带孩子的人也可以参加周四、周五的日语课程。 ■地点 MIA会议室等
周五日语课	有(10名)	5月8日-7月10日	
周六日语课	无	5月9日-7月11日	

【日语沙龙】 @MIA会议室 “学习去医院就诊时使用的日语”

医院用的日语很难。4/11、4/18、4/25 周六10:00-12:00
欢迎一起来学习! 3次1,000日元。可以畅谈各种话题!



面向中小学生的 学习辅导班 4月15日-7月22日 (每周三)	■时间 ①15:00-17:00 ②17:30-19:00 ■次数 13次 ■名额 10人 ■参加费 ①3,900日元(13次) ②免费 ■对象 中、小学生 ■地点 MIA会议室等 *4/29・5/5休息	◎为本人或家长是外国人,在日本的公立中小学上学的孩子举办的学习班。 辅导班②是辅助学生自习。
--	--	---

【日语课程/学习辅导班共通事项】

想参加学习的人请尽早来MIA,填写报名表,付参加费。

*因病不能来上课时,不退返参加费。第一次课开课前提出退班者,返还参加费。

MIA的咨询会预约、日语课程、各种咨询



☎ 0422-56-2922 (外国人专用)



有关日语教室的情况,生活上的便利信息,咨询会(免费)的预约,口译,笔译等等,都可以电话咨询!

<div style="border: 1px solid black; border-radius: 50%; padding: 5px; display: inline-block;">咨询会</div>	可以和律师、精神科医生等专家咨询有关法律疑问及内心烦恼。 配有翻译。严守秘密。请提前预约。	<div style="border: 1px dashed black; padding: 2px; display: inline-block;">免费</div>
★4月25日(周六)、6月27日(周六) 13:00-16:00 @SWING大厦9楼 MIA 请预约。 ★5月23日(周六)不需预约。14:30-16:30 请直接来@SWING大厦10楼咨询会场。		

多语言咨询服务 (免费·请直接来MIA窗口,或打电话) ♥ 可帮您口译、笔译。

日语·英语	周二~周六 9:00-17:00	西班牙语	第三个周三 15:00-17:00 (4/15, 5/20, 6/17)
汉语	周二~周六 10:00-17:00	泰国语	第一个周四 10:00-12:00 (4/2, 5/7, 6/4)
挪威语	第二个周三 14:00-16:00 (4/8, 5/13, 6/10)	俄语	第二个周五 10:00-12:00 (4/10, 5/8, 6/12)
德语	第三个周二 14:00-16:00 (4/21, 5/19, 6/16)	泰米尔语·印度语	第四个周五 15:00-17:00 (4/24, 5/22, 6/26)

MIA以外的咨询会 免费。

时间	地点: 车站	主办方 / 问询
6月6日(周六) 13:00-17:00 ※要预约	地球市民交流会 事务所: 东京Metro日比谷线 仲御徒町站/ 上野站或是都营大江户线 新御徒町站/JR线 御徒町站	地球市民交流会(NPO法人) URL: http://gci.or.jp/ E-mail: office@gci.or.jp
6月21日(周日) 13:30-16:30 *受理到16:00	板桥区立Green Hall 1楼: 都营地铁三田线的板桥区役所前 站或东武东上线的大山站	公益财团法人 板桥区文化、国际交流财团 TEL 03-3579-2015

▶ 武藏野市 ◀

防汛训练・防灾广场

5月16日(周六)9:00-11:30

(预定) 武藏野市民公园

(绿町2-2)。日本夏天降

雨多。突然的大雨, 会造

成河水泛滥, 汽车进水, 还有可能发生

家里或地下道进水的灾害。在这里可以

看到如何减少水灾的训练情形。免费。

无需报名。

● 问讯 : 防灾科 Tel 0422-60-1821

Fax 0422-51-9184



地区活动信息

【 Sakai Marche 】 (预定)

4月19日(周日)11:00-14:00

6月 7日(周日)11:00-14:00



【 武藏境 Picnic 】 (预定)

5月16日(周六)10:00-16:00

地点 : 境南 Fureai 广场公园 (武藏野 Place前, JR武藏境车站前)

由地区的商店会等主办的活动。有出售食品的货摊和音乐舞台等。MIA外籍会员也积极协助活动的运营。

【 武藏野 Artbrut 】 2020举办

地点 : 武藏野市吉祥寺美术馆

(coppice吉祥寺A馆7楼/JR吉祥寺车站中央口(北口)步行3分钟)

时间 : 2020年7月17日~7月26日

详情请参照网页。

http://www.musashino-culture.or.jp/a_museum/index.html

▶ 近邻地区团体 ◀

面向0~3岁的儿童和家人

0123Harappa欢乐节

5月10日(周日)10:00-16:00 举行一年一度的纪念设施开馆的庆祝活动。无需报名。欢迎大家来参加。“亲子同乘迷你小火车!”“一日动物村”“爸爸妈妈集合了! 艺术广场”“和Mayu姐姐一起唱歌跳舞吧!”等等。根据活动内容时间有所不同。详细情况请咨询。

* 没有停车场。

~设施介绍~



【0123吉祥寺】和【0123Harappa】是居住在武藏野市的0~3

岁的孩子和家人随时可以自由来玩的设施。可以在宽敞的大厅里健身游玩, 也可以在庭院里玩耍。还有专门的婴儿休息房间。

【0123吉祥寺】 Tel 0422-20-3210

开馆时间: 周二~周六 9:00-16:00

(闭馆: 周日、周一、除5月5日以外的节日) 武藏野市吉祥寺东町2-29-12

【0123Harappa】 Tel 0422-56-3210

开馆时间: 周日~周四 9:00-16:00

(闭馆: 周五、周六、除5月5日以外的节日) 武藏野市八幡町1-3-24

初次利用者需要办理利用卡。免费。请带上可以确认孩子名字和地址的证件(保险证、母子手册等)。

致想登录MIA

“武藏野家庭访问计划”的留学生和已经登录的留学生



① 见面会

4月25日(周六)13:30-16:00 SWING大厦11楼。给同学们介绍此后一年进行交流的家庭。想交流的留学生请在4月10日(周五)之前报名登录。亚细亚大学・成蹊大学・东京农工大学・东京外国语大学・东京女子大学的留学生请到自己大学的留学生课或国际交流中心等留学生窗口报名申请“武藏野市国际交流协会(MIA)的武藏野家庭访问计划”。其他大学的同学请直接来MIA或打电话(0422-36-4511)咨询。



“初次见面”留学生和家庭第一次见面。

② 文化交流会

6月27日(周六)15:00-17:00 SWING大厦11楼。家庭和留学生互相介绍文化, 进行交流。可以表演自己的特长, 也可以向别人请教。有能在大家面前表演节目的人请与MIA联系。



← 古筝、折纸、书法、围棋等等
可以看表演、可以体验, 欢迎大家一起共度愉快的时光!

欢迎收听MIA的广播节目!



Musashi no FM

<http://www.musashino-fm.co.jp/>

用PC或智能手机也可以收听!

NEWS from MIA

周一~周五 10:30-10:35

(重播) 17:45-17:50

(周一) 日语 (周二、五) 英语

(周三) 韩语 (周四) 汉语

用四种语言为外籍朋友播放生活中有用的信息

MIA Plaza

每月第四个周六 18:00-18:30

《4-6月的预定》

■ 4月25日(土耳其)

■ 5月23日(美国) ■ 6月27日(未定)



和外籍嘉宾的愉快交谈
—直播—

错过了也不要紧,
可以通过Podcast来收听!

MIA数据

2020年3月1日现在

会员521名 外籍会员758名(73个国家·地区)

● 活动有取消或内容更改的可能 ●