

MIA calendar

〒180-0022



むさしのしきかい
武蔵野市境2-14-1スイング9F
tel.0422-36-4511 fax.0422-36-4513
https://mia.gr.jp/

かよう どうよう
Open火曜～土曜 9:00-17:00
ねんまつねんし しゅくじつやす
(年末年始・祝日休み)

2026年 1月～3月

☆もくじ☆

- しん1ねんせい にほんご
新1年生のための日本語コース …P1
- にほんご たいかい
日本語スピーチ大会 …P2
- にほんご そうだんかい
MIAイベントカレンダー …P2
- にほんご
日本語コース・相談会 …P3
- ほか だんたい むさしのし
MIAや他の団体・武蔵野市からのお知らせ …P4



がっ しょうがっこう1ねんせい こ 4月から小学校1年生になる子どものための にほんごコース

しょうがっこう はい
小学校に入るまえに、にほんごのよみかき(あいうえお)やあいさつをべんきょうします。

ねん がっ にほん こうりつしょうがっこう ねんせい
2026年4月から、日本の公立小学校の1年生になる、子どもがさんかできます。

がっ にち がっ にち すい
いつ:1月14日～3月11日 まいしゅう水ようび

じかん:14:00-15:00 2月11日は休み

どこで:MIA

なんにん:5人

もうしこみ:1月9日(金)しめきり、でんわで

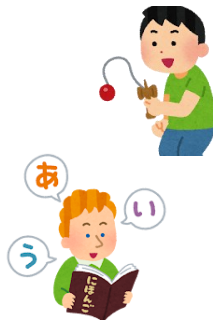

だい かい
第32回

がいこくじん 外国人による にほんご たいかい 日本語スピーチ大会



がっ にち ど
3月7日(土)
14:00-15:30
@スイング2Fホール

がいこくじん にほん せいかつ かん
外国人スピーカーが、日本で生活して感じたこと、ふるさとのみりよくなどを発表します！

はっぴょう ひと
①発表する人

もうしこ がっ にち ど
申込み:1月24日(土)までにでんわで

き く もうしこ
②聞きに来る人 申込みはいりません

アクセス

ちゅうおうせん せいぶたまがわせん むさしさいえき
●JR 中央線または西武多摩川線の『武蔵境駅』

とくべつかいそく とっかい
特別快速(特快)はとまりません。

きたぐち で ひだり ある ぶん
●北口を出て、左へ歩いて1分。または、

ぐち で みぎ ある
nonowa(ののわ)口を出て、右へ歩いてすぐ！





かつ にち かつ にち とうび
1月24日-3月14日(すべて土曜日)
10:00-12:00

ことば
スリランカの言葉
かいわこうりゅうきょうしつ
シンハラ語会話交流教室



ひだり
左:プリヒンギヤラゲ・タルシさん
みぎ
右:コジカー・デワンガニさん

スリランカ
しゅっしん
出身の
りゅうがくせい めい
留学生2名が
こうし
講師です!

かつ にち きん
1月23日(金)
13:45-16:00
フウケツさんの
こもの
ビーズ小物づくり
たいけんきょうしつ
体験教室

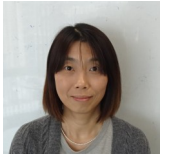

フウケツさん
ちゅうごくしゅっしん
中国出身

うつく しぜん ぶんか たの まな ことば
スリランカの美しい自然や文化について楽しく学びましょう。また、スリランカの言葉、
ご かんたんかいわ なら はなし
シンハラ語の簡単会話を習ってお話しましょう。

- どこで スイング9階・MIA
- さんかできる人 ①②③すべてあてはまる人
 - ①18歳以上 ②シンハラ語を学んだことがない人
 - ③日本語での説明がわかる人20人
- いくら 一般6,000円/MIA会員4,000円
- 申込み 1月16日までにHPから



ビーズのアクセサリをつくります。

- どこで スイング10階
- さんかできる人 18歳以上の人20人
- いくら 一般 2,000円/MIA会員 1,000円
- 持ちもの:かくもの、ノートなど
- 申込み:1月10日までにHPから

かつ にち ど
2月28日(土)
14:00-15:30

せかい し
世界を知ろう!
せかい ひと
世界のひとふれあおう!
らオス編



サイヤシン・セーンアーティストさん
しゅっしん りゅうがくせい
ラオス出身・留学生

はなし せいかつ ぶんか にほん せいかつ
ラオスの話、生活、文化、日本での生活の
はなし
ことなど話します。

- どこで スイング9階・MIA会議室
- さんかできる人 25人
- 申込み 2月26日(木)までに電話かHPから

かつ にち ど
3月14日(土)
13:00-16:00

ちゅうごく かていりゅうりきょうしつ
中国家庭料理教室



てるや かつり
照屋可緒里さん
ちゅうごくしゅっしん
中国出身

にく さんらーたん
肉まんと酸辣湯をいっしょにつくって
こうりゅう
交流しましょう。

- どこで 市民会館料理室
- さんかできる人 18歳以上18人
- いくら 一般 2,000円/MIA会員 1,000円
- もちもの エプロン、持ち帰り容器
- 申込み 2月26日(木)17時までにHPから

むりょう

りゅうがくせい さんか
留学生むさしのファミリープログラムに参加
しているファミリーと留学生が参加できます



かつ にち ど
2月7日(土)
14:00-16:00

りゅうがくせい
留学生むさしのファミリープログラム
ワークショップ

- どこで スイング10階
- ないよう:留学生の話、ファミリーと留学生
の交流会
- さんかできる人 30人
- 申込み:2月5日(木)までに電話かHPから



むさしのFM(78.2MHz)

NEWS from MIA 月-金 10:30-10:35

MIAプラザ 毎月第4土曜日 18:00-18:30

MIA は
2つのラジオ
ばんぐみがあります



りょうり ぜんじつ とうじつ
*料理のイベントについて 前日 当日のキャンセルは ぜんがく さんかひを いただきます
ていいん ばあい はじ ひと
*定員をこえた場合は 初めての人ゆうせんで ちゅうせんします

※催し物は中止または内容が変わることがあります。内容変更の場合はホームページに情報を掲載します

【個人情報の利用および保護について】申し込み時に知り得た個人情報は、イベント申し込み受け付けや活動に関するご連絡、講師への参加者情報提供のみに使用いたします。個人情報保護のため、その他の目的のために使用したり、第三者に提供したりいたしません。

もくようび1/8-3/12
 きんようび1/9-3/13
 どうようび 1/10-3/14

・なんにん 20にん
 ・じかん 10:00-12:00p.m.
 ・なんかい 10かい
 ・いくら 6,000えん

もくようび、きんようびは『ほい
 く』があります。600えん。

しょう・ちゅうがくせい

べんきょうかい

がくしゅうしえん

小・中学生のための勉強会(学習支援コース)



むりよう



0422-36-4511

しょう・ちゅうがくせい 小・中学生のための がくしゅうしえん 学習支援コース	いつ	■どこで MIAかいぎしつ *こうりつの しょうがつこう、ちゅうがつこう に いている ことも *とちゅうからも、さんかできます。 MIAにそうだんしてください。
	がつ にち がつ にち まいしゅうすいようび ①1月14日-3月18日 毎週水曜日 ※2/11はやすみ がつ にち がつ にち まいしゅうきんようび ②1月16日-3月13日 毎週金曜日 ①②とも15:30-17:00 12にん	



MIAの 相談会

☎0422-56-2922

<https://mia.gr.jp/foreigner/>

がつ にち ど がつ にち ど がつ にち ど 1月24日(土)/2月28日(土)/3月28日(土) ・じかん 13:00-16:00 ・スイングビル9F	べんごし しんり 弁護士や心理カウンセラーなどの専門家があなたの話を聞きます。通訳がいます。秘密は守ります。	はなし き 通訳がいます。	つうやく 通訳がいます。	ひみつ まも 秘密は守ります。
--	---	------------------	-----------------	--------------------

げんご 9言語 そうだん@MIA 無料/MIAに電話するか、来てください。 つうやく、ほんやくのおてつだいもします。

にほんご・えいご ちゅうごくご 日本語・英語・中国語・ ねパール語	か・すい・もく・きん・ど 火・水・木・金・土の9:00-5:00p.m.	ご ス페인語	だい かようび 第2火曜日の3:00-5:00p.m. (1/13, 2/10, 3/10)
ご ノルウェー語	だい すいようび 第2水曜日の2:00-4:00p.m. (1/14, 3/11) 2/11はお休み	ご ロシア語	だい きんようび 第2金曜日の10:00-12:00p.m. (1/9, 2/13, 3/13)
ご タイ語	だい もくようび 第3木曜日の10:00-12:00p.m. (1/15, 2/19, 3/19)	ご ドイツ語	だい かようび 第3火曜日の2:00-4:00p.m. (1/20, 2/17, 3/17)

MIAいがいの、そうだんかい。むりようです。

いつ	どこで	れんらくさき
ど 1/24(土) 13:30-16:30 *よやく1/17まで	みなとくきたあおやま とえいきたあおやまいっちょうめ 港区北青山1-6-3 都営北青山一丁目アパート ごとうち か かい みなとくこくさいこうりゅう 3号棟地下1階 港区国際交流スペース	いっぱんざいだんほうじん みなとくこくさいこうりゅうきょうかい 一般財団法人 港区国際交流協会(MIA) 03-6440-0233
ど 2/7(土) 13:00-16:00 *よやく1/24まで	すぎなみくあさがやみなみ すぎなみくやくしよ 杉並区阿佐谷南1-15-1 杉並区役所	いっぱんざいだんほうじん すぎなみくこうりゅうきょうかい 一般財団法人 杉並区交流協会 03-5378-8833
にち 3/8(日) 13:30-15:30 *よやく3/2まで	まちだしはらまちだ まちだしみん かい 町田市原町田4-9-8 町田市民フォーラム4階	いっぱんざいだんほうじん まちだしぶんか こくさいこうりゅうざいだん 一般財団法人 町田市文化・国際交流財団 まちだこくさいこうりゅう 町田国際交流センター 042-722-4260

むりよう

むさしのし
武蔵野市
けんこうふくしゅ
健康福祉部
せいかつふくしか
生活福祉課
せいかつそつだんがかり
生活相談係
げつようび〜きんようび

8:30-17:00
0422-60-1254

むさしのし ひと
武蔵野市に住んでいる人で
せいかつ たいへん ひと
生活が大変な人
しんぱい そうだん
心配なことを相談してください



しごとがなくなった、でんきだい、すいどうだい、やちんこまった、

むりよう

よやくなし

がいこく
外国にルーツのあることと
あつ
ママ パパ集まれ!!

がつ にち か
・いつ 2月3日(火) 10:00-11:30
・どこで スイグ11かい
さい しやうがくせい こ
*0歳〜小学生の子どもとママ・パパはきてください
*ママ・パパだけでも参加できます。
さくらづつみじどうかん
桜堤児童館 0422-53-2206
せういちにいさんきしやうじ
0123吉祥寺 0422-20-3210
せういちにいさん
0123はらっぱ 0422-56-3210
MIA 0422-36-4511



むりよう

よやくなし

むさしのし す さい しやうがっこう はい
*武蔵野市に住んでいる0歳から小学校に入る
まえ こ かぞく
前の子どもと家族はきてください



ファミリーコンサート「FUN! FUN! FUN!」

うた おやこあそ
「シュガラボ」による歌やパフォーマンス、親子遊びのコンサート
がつ にち か
・いつ 3月3日(火)10:45-11:30
・どこで 0123はらっぱ 0422-56-3210



小さなサーカスがやってくる!

おやこ
「ふわふわサーカス」によるショーを親子でみます。
がつ にち
・いつ 3月14日(土)10:30-11:15
・どこで 0123吉祥寺 0422-20-3210



むりよう

あたち さいじ こそだ しえんじやうほうし
新しい0〜5才児の子育て支援情報誌「すくすく」
とくべつへんしやうばん えいご ちゆうごくご かんこくご
MIA特別編集版(英語・中国語・韓国語)ができました



MIAのホームページにあります。



むりよう

よやくなし

しょうぼうだん

おしょうがつ の しき

がつ にち にち
・いつ 1月11日(日) 10:00-12:00
・どこで むさしのりくじやうきやうぎじやう
むさしのしやくしやうほうさいか
武蔵野市役所防災課 0422-60-1820



しょうぼうだんの ひと 人が おしょうがつの あいさつを します

むりよう

よやくなし

じどうかん
おでかけ児童館

こどもがあそぶ、おもちゃがあります。
にほんじんのおとだちができます。

がつ にち きん
・いつ 3月6日(金)
10:00-11:30
しみんかいかん はいくしつ
・どこで 市民会館 保育室

さい さい
*0歳から5歳の子どもとママ・パパはきてください
*ママ・パパだけでも参加できます。

さくらづつみじどうかん
桜堤児童館 0422-53-2206



◆MIAで通訳のボランティア◆

語学ボランティア オリエンテーション

募集・登録は
年に1回のみ

1月31日(土)
14:30-16:30
@スイグ10F

中国語、タイ語
の通訳が
不足しています

MIA の『語学ボランティア』
になりたい人のための説明会です。

- 内容:相談の再現劇・活動紹介。経験談・質問コーナー。
- 講師:宮本克さん(弁護士)ほか。
- 対象:外国人のための法律や心理相談の通訳に関心がある方。18歳以上(高校生不可)。
- 参加費:無料。『語学ボランティア』に登録する人は、MIA会費2,500円(1年)が必要。

5月30日(土)の
「外国人のための法律と心理の相談会」
@スイグ10Fで通訳をします

登録後に無料の研修があります



MIAデータ
2025年12月1日
現在会員392名
外国人会員777名(73カ国・地域)

